



# Informe Difusión del Registro Estadístico de Empleo en la Seguridad Social (REESS)



Ref. hasta febrero 2024

Mayo, 2024



## 1. Antecedentes

El Instituto Nacional de Estadística y Censos (INEC) produce y publica de manera periódica indicadores oficiales del mercado de trabajo atendiendo a la importancia de monitorear continuamente la situación laboral en el país. En este caso, dado el valor significativo que ha cobrado el uso de registros administrativos como fuente de datos para fines estadísticos, el INEC genera el Registro Estadístico de Empleo en la Seguridad Social (REESS) usando principalmente la información del registro administrativo de afiliados del Instituto Ecuatoriano de Seguridad Social (IESS).

El registro administrativo primario del REESS es la base de afiliados del IESS, que se complementa de información proveniente del Servicio de Rentas Internas (SRI), la Dirección General de Registro Civil Identificación y Cedulación (DIGERCIC) y Registro Estadístico de Empresas (REEM). La construcción del REESS inicia con las fases de transformación de registro administrativo en registro estadístico de las bases de afiliados al IESS; es decir: captación, perfilamiento, estandarización, consistencia, calidad, unicidad, integración y seudonimización.

De esa manera, el REESS promueve información estadística sobre empleo registrado, plazas de empleo registrado, masa salarial y salario promedio de las personas afiliadas al IESS, así como la brecha salarial de género con el fin de proporcionar insumos para el análisis del mercado laboral. Las unidades de análisis de la operación estadística son las personas y los puestos de trabajo que permiten la construcción de los indicadores principales.

El REESS, al ser parte de la oferta estadística oficial del INEC, garantiza la actualización constante de las estadísticas mensual de plazas de empleo y empleo registrado con publicaciones mensuales desde el 2024. El periodo de referencia es hasta dos meses anteriores al mes de publicación.

En ese sentido, las últimas publicaciones del REESS fueron en marzo y abril de 2024 en donde se difundió información histórica para el periodo enero 2009 hasta enero y febrero 2024 respectivamente.

El presente documento describe las estrategias de difusión determinadas y ejecutadas por DICOS de acuerdo al Plan de Comunicación aprobado para este periodo.

## 2. Desarrollo

### Gestión de la estrategia de difusión

Para la difusión del REESS, se estableció varios objetivos específicos, con los que prevé dar a conocer al público en general y a los usuarios de la información, el detalle del Registro Estadístico de Empleo en la Seguridad Social resaltando sus atributos informativos y utilidad. Entre estos públicos se considera a la ciudadanía en general, académicos, estudiantes e investigadores, empleados públicos o privados, empresas (micro, mediana, grande) y negocios, instituciones públicas, gremios empresariales, Cámaras de la Producción de Comercio, Industrias, entre otras y ciudadanía en general.

Para cumplir con lo expuesto, en el Plan de Comunicación se determina los siguientes objetivos específicos:



- Fortalecer las estrategias de comunicación que permitan socializar con la ciudadanía en general como funciona el REESS para generar información y los diferentes productos estadísticos que se elaboran.
- Impulsar una cultura estadística que posibilite incrementar el uso de la información que se produce en el público objetivo.

Para cumplir con los objetivos antes mencionados, se determinó las siguientes actividades, a ser cumplidas por parte de Dicos:

- Comunicación de la difusión del REESS y sus productos estadísticos en grupos de chats de interés.
- Socialización de la operación estadística mediante carteleras y webinar al público externo.
- Socialización de la operación estadística REESS en la intranet, mailing y carteleras.
- Difusión de mensajes por mailing y a través de grupos de WhatsApp internos
- Difusión de información y principales resultados a través de las redes sociales del INEC (Twitter, Facebook, e Instagram), carteleras y por los chats de WhatsApp del grupo de trabajo con los medios de comunicación social.
- Difusión de videos informativos del REESS.

El tiempo de duración de la campaña será de aproximadamente 15 días laborables (lunes a viernes) incluyendo el día de publicación en la página web institucional de los resultados del REESS.

El REESS hasta enero 2024, se publicó respetando la fecha según el cronograma estadístico (26 marzo 2024) y hasta febrero 2024 se publicó con fecha 26 de abril 2024. A continuación, se visualiza la confirmación de la publicación de los datos del REESS:

RIBD-INEC - Confirmación de Publicación - DICOS - Mensaje (HTML)

miércoles 27/3/2024 8:29

RIBD-INEC <pcentral@inec.gob.ec>  
RIBD-INEC - Confirmación de Publicación - DICOS

Para INEC Diana Barco; INEC Roberto Castillo; INEC Libertad Trujillo; INEC Edgar Hernandez; INEC Kevin Estrella; INEC Daniel Vera  
CC INEC Esteban Palacios; INEC Carlos Arizaga; INEC Carlos Arizaga

No.:	3598
Responsable:	Libertad Trujillo
Dirección:	DECON
Unidad:	GEERA
Operación Estadística:	EMPLEO REGISTRADO
Año - Mes Período:	2024 - 01. ENERO
Base de datos / Documento:	5. DOCUMENTOS DE PUBLICACIÓN
Nombre del Archivo:	01_2024_REESS_DECON.zip
Localización:	DECON\GEERA\EMPLEO REGISTRADO\2024\01. ENERO\5. DOCUMENTOS DE PUBLICACIÓN\DICOS
Nivel de aprobación final de los productos estadísticos mínimos:	Diana Barco - Director DECON
Responsable Contenidos Portal Web - DICOS:	Carlos Arizaga
Estado:	Publicación Completa
Observación:	Con fecha 26 de marzo de 2024 se publicó en el portal Web la información del Registro de Empleo en la Seguridad Social hasta enero de 2024 (01_2024_REESS_DECON.zip). Enlace: <a href="https://www.ecuadorencifras.gob.ec/registro-empleo-seguridad-social/">https://www.ecuadorencifras.gob.ec/registro-empleo-seguridad-social/</a>
Fecha de despacho - Publicación:	miércoles 27 de marzo de 2024 08:28:20
Acceso al aplicativo:	<a href="http://172.16.2.140:8080/RIBD_INEC-war/">http://172.16.2.140:8080/RIBD_INEC-war/</a>

RIBD-INEC RIBD-INEC - Archivo Cargado



RIBD-INEC - Confirmación de Publicación - DICOS - Mensaje (HTML)

viernes 26/4/2024 10:41

RIBD-INEC <pcentral@inec.gob.ec>  
RIBD-INEC - Confirmación de Publicación - DICOS

Para INEC Diana Barco; INEC Roberto Castillo; INEC Libertad Trujillo; INEC Edgar Hernandez; INEC Kevin Estrella; INEC Daniel Vera  
CC INEC Esteban Palacios; INEC Carlos Arizaga; INEC Carlos Arizaga

No.:	3645
Responsable:	Libertad Trujillo
Dirección:	DECON
Unidad:	GEERA
Operación Estadística:	EMPLEO REGISTRADO
Año - Mes Período:	2024 - 02 FEBRERO
Base de datos / Documento:	5. DOCUMENTOS DE PUBLICACIÓN
Nombre del Archivo:	02_2024_REESS_MENSUAL_DECON.zip
Localización:	DECON/GEERA/EMPLEO REGISTRADO/2024/02. FEBRERO/5. DOCUMENTOS DE PUBLICACIÓN/DICOS
Nivel de aprobación final de los productos estadísticos mínimos:	Diana Barco - Director DECON
Responsable Contenidos Portal Web - DICOS:	Carlos Arizaga
Estado:	Publicación Completa
Observación:	Con fecha 26 de abril de 2024 se publicó en el portal Web la información del Registro de Empleo en la Seguridad Social hasta febrero de 2024 (02_2024_REESS_MENSUAL_DECON.zip). Enlace: <a href="https://www.ecuadorencifras.gob.ec/registro-empleo-seguridad-social/">https://www.ecuadorencifras.gob.ec/registro-empleo-seguridad-social/</a>
Fecha de despacho - Publicación:	viernes 26 de abril de 2024 10:40:16

RIBD-INEC RIBD-INEC - Archivo Cargado

Conjuntamente con ello también se actualizó la página web del REESS, con datos relevantes y los principales productos mínimos de publicación; esto en cumplimiento con las fases del modelo de producción estadística:

REESS - enero 2024

INEC Instituto Nacional de Estadística y Censos

Estadísticas por tema Estadísticas por fuente Geografía Estadística Banco de Datos Consultas Especializadas Comunicamos +

Contacto

REESS - enero 2024

Lo más destacado

- ENEMDU Nota técnica
- ENEMDU Mensual
- ENEMDU Trimestral **NUEVO**
- ENEMDU Anual **NUEVO**
- ENEMDU Matriz de Transición Laboral **NUEVO**
- Metodología ENEMDU
- Metodología de empleo según condición de actividad
- Metodología del empleo en el sector informal
- Encuesta Muestra ENEMDU
- Plan de Fortalecimiento de Estadísticas de Trabajo
- Registro de Empleo en la Seguridad Social

Visualizador

Registro Estadístico de Empleo en la Seguridad Social (REESS)

El Registro Estadístico de Empleo en la Seguridad Social (REESS) genera información estadística exhaustiva y actualizada sobre el empleo registrado, plazas de empleo, masa salarial, salario promedio; así como, la brecha salarial de género a partir de registros administrativos; además sirve como base de información para el análisis estadístico del mercado laboral en empresas y hogares.

Resumen hasta enero 2024

Una visión general de los resultados del periodo.

Indicadores Nov - 2023 Dic - 2023 Ene - 2024

Noticias Destacadas

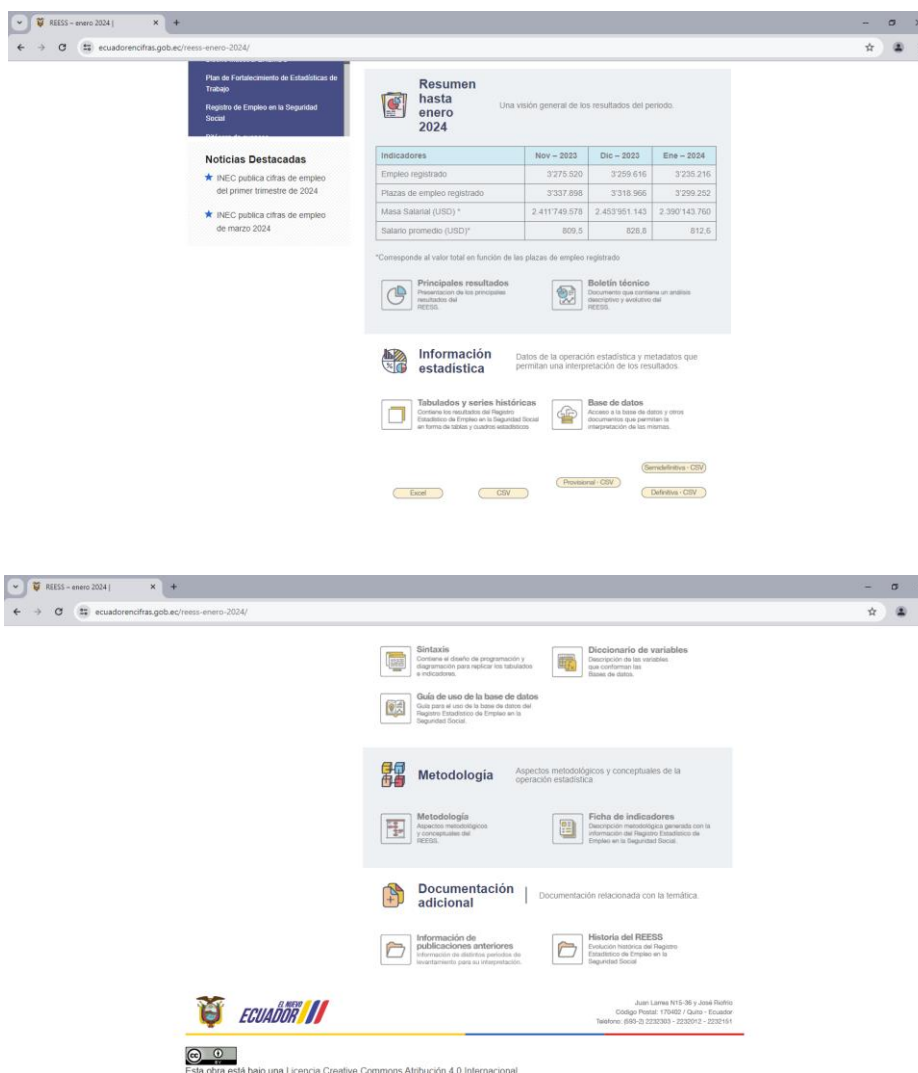

Con fecha 27/03/2024, en la página web del INEC (<https://www.ecuadorencifras.gob.ec/estadisticas/>) en el banner rotativo, se menciona la publicación que contiene un enlace llevándolo a la página principal del REESS.

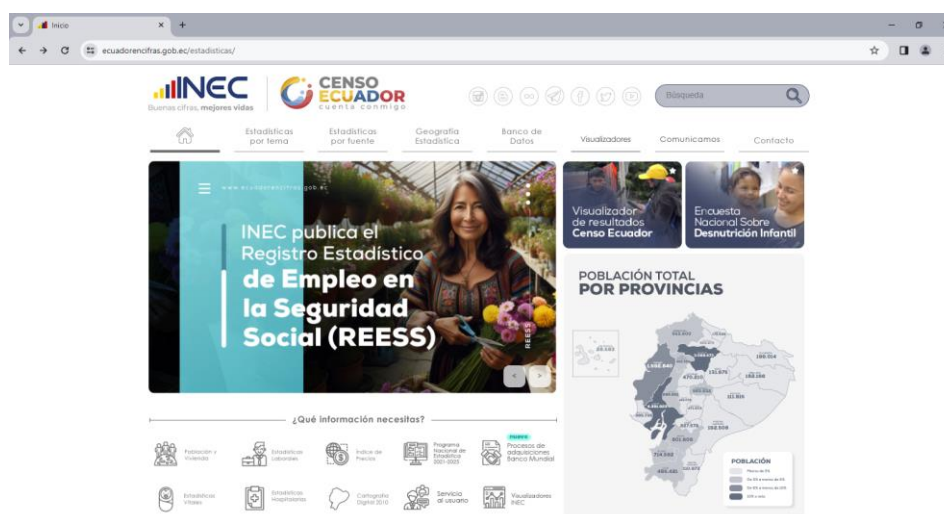





Con fecha 16/04/2024 se envía al correo electrónico institucional el mensaje "Aprende sobre el REESS", por parte de INEC Comunicación [Jorge\\_iza@inec.gob.ec](mailto:Jorge_iza@inec.gob.ec)





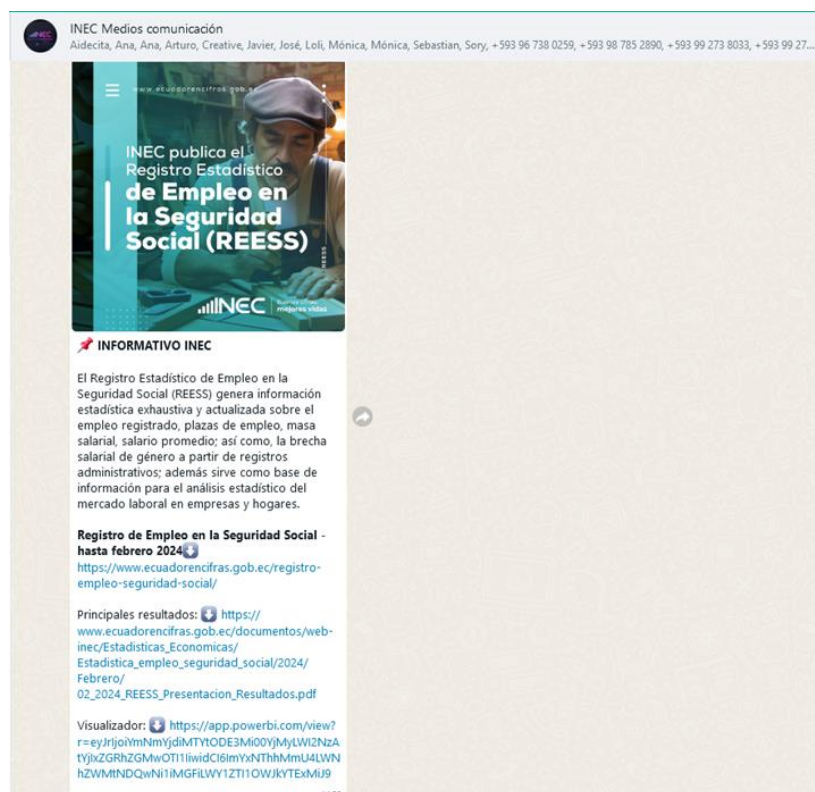

Con fecha 27/04/2024 se difunde la información y enlace de la página principal del REESS a medios de comunicación social, en el grupo de WhatsApp "INEC Medios comunicación" con 124 participantes, cuya mayoría son periodistas y reporteros de medios nacionales e internacionales.





Con fechas 26/04/2024 y 29/04/2024 se publica en las redes sociales Facebook, Instagram y X (anteriormente conocida como twitter) información relevante del REESS.

Facebook	Instagram
<div><div><div><div><div></div><div>INEC</div><div>Apr 26 · 🌐</div></div><div><p>El Registro Estadístico de Empleo en la Seguridad Social, <b>#REESS</b>, genera información estadística exhaustiva y actualizada sobre el empleo registrado, plazas de empleo, masa salarial, salario promedio; así como, la brecha salarial de género a partir de registros administrativos; además sirve como base de información para el análisis estadístico del mercado laboral en empresas y hogares.</p><p>Registro de Empleo en la Seguridad Social - hasta febrero 2024 📄 <a href="https://www.ecuadorencifras.gob.ec/registro-empleo...">ecuadorencifras.gob.ec/registro-empleo...</a></p><p>Principales resultados: 📄 <a href="https://www.ecuadorencifras.gob.ec/documentos/web...">ecuadorencifras.gob.ec/documentos/web...</a></p><p>Visualizador: 📄 <a href="https://app.powerbi.com/view?r=eyJrIjo...">app.powerbi.com/view?r=eyJrIjo...</a></p><p>#BuenasCifrasMejoresVidas #EcuadorEnCifras</p></div><div></div></div></div><div><a href="https://www.facebook.com/100064454993083/posts/pfbid0CazmWXVT62EKiRQdWHeA69dbip1LAiATd1cCUrLVqshf1bHN9NJEupfHBUfW9uXwl/?app=fbl">https://www.facebook.com/100064454993083/posts/pfbid0CazmWXVT62EKiRQdWHeA69dbip1LAiATd1cCUrLVqshf1bHN9NJEupfHBUfW9uXwl/?app=fbl</a></div></div>	<div><div><div><div><div></div><div>ecuaencifras</div><div>UNEPI - Universidad Estatal de Milagro</div></div><div><p>Jota Music · Empleo Digno</p></div><div></div></div></div><div><div><div><div>♥</div><div>🗨</div><div>📌</div><div>🔖</div></div><div>Liked by justjag.2 and 8 others</div><div><p>ecuaencifras El Registro Estadístico de Empleo en la Seguridad Social, <b>#REESS</b>, genera información estadística exhaustiva y actualizada sobre el empleo registrado, plazas de empleo, masa salarial, salario promedio; así como, la brecha salarial de género a partir de registros administrativos; además sirve como base de información para el análisis estadístico del mercado laboral en empresas y hogares.</p><p>Registro de Empleo en la Seguridad Social - hasta febrero 2024 📄 <a href="https://www.ecuadorencifras.gob.ec/registro-empleo...">ecuadorencifras.gob.ec/registro-empleo...</a></p><p>Principales resultados: 📄 <a href="https://www.ecuadorencifras.gob.ec/documentos/web...">ecuadorencifras.gob.ec/documentos/web...</a></p><p>Visualizador: 📄 <a href="https://app.powerbi.com/view?r=eyJrIjo...">app.powerbi.com/view?r=eyJrIjo...</a></p><p>#BuenasCifrasMejoresVidas #EcuadorEnCifras</p><p>April 26 · See translation</p></div></div><div><a href="https://www.instagram.com/p/C6PbaTrUg4/?igsh=MXRtYmhyMHY1aWZ6ZA==">https://www.instagram.com/p/C6PbaTrUg4/?igsh=MXRtYmhyMHY1aWZ6ZA==</a></div></div></div>



X (anteriormente conocida como twitter)

INEC @Ecuadorencifras

El Registro Estadístico de Empleo en la Seguridad Social, #REESS, genera información estadística exhaustiva y actualizada sobre el empleo registrado, plazas de empleo, masa salarial, salario promedio; así como, la brecha salarial de género a partir de registros administrativos; además sirve como base de información para el análisis estadístico del mercado laboral en empresas y hogares.

Registro de Empleo en la Seguridad Social - hasta febrero 2024 [ecuadorencifras.gob.ec/registro-empleo/](https://ecuadorencifras.gob.ec/registro-empleo/)

Principales resultados: [ecuadorencifras.gob.ec/documentos/web...](https://ecuadorencifras.gob.ec/documentos/web...)

Visualizador: [app.powerbi.com/view?r=eyJrIjo...](https://app.powerbi.com/view?r=eyJrIjo...)

#BuenasCifrasMejoresVidas  
#EcuadorEnCifras



14:41 · 29 Apr 24 · 647 Views

<https://twitter.com/Ecuadorencifras/status/1785031567246606359?t=lb6dMWitguVJw5w2LH0TyA&s=19>

Con fecha 29/04/2024 se publica en cartelera de la planta baja del INEC información sobre el Registro Estadístico de Empleo en la Seguridad Social (REESS).

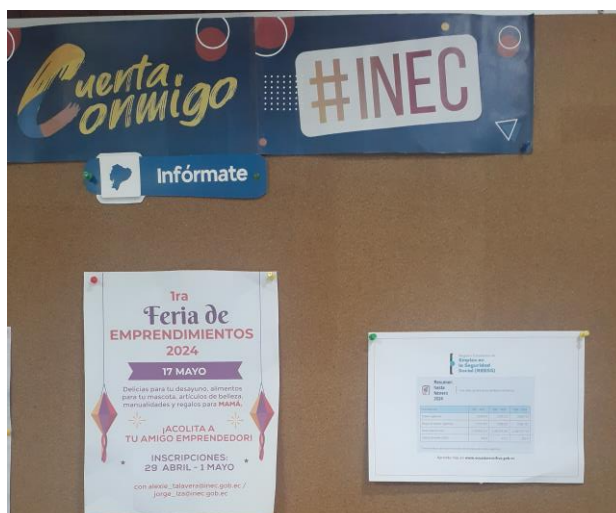





Registro Estadístico de Empleo en la Seguridad Social (REESS)

Resumen hasta febrero 2024

Una visión general de los resultados del periodo.

Indicadores	Dic - 2023	Ene - 2024	Feb - 2024
Empleo registrado	3259.811	3235.512	3228.772
Plazas de empleo registrado	3319.181	3299.623	3288.187
Masa Salarial (USD) *	2.452.940.341	2.386.210.240	2.408.527.712
Salario promedio (USD) *	828,4	811,2	821,4

\*Corresponde al valor total en función de las plazas de empleo registrado

Aprende más en [www.ecuadorencifras.gob.ec](http://www.ecuadorencifras.gob.ec)

Con fecha 01/05/2024 se envía al correo electrónico de varias instituciones externas el mensaje "Información sobre el Registro Estadístico de Empleo en la Seguridad Social (REESS)", por parte de INEC Comunicación [Alexie.Talavera@inec.gob.ec](mailto:Alexie.Talavera@inec.gob.ec)



Con fecha 09/05/2024 se realiza un taller de socialización del REEM, REESS y el uso de la información a través de los visualizadores de datos, para la carrera de Economía en la Universidad de las Américas UDLA. Se publica en las redes sociales Facebook, Instagram y X (anteriormente conocida como twitter).



## Facebook



<https://www.facebook.com/100064454993083/posts/pfbid0HqN9PMwLTfoNBKaiqnNea4W6AbYGdhtnyHdAA6xXFcWBDAqAufRmKeRSkks9SC5ql/?app=fbl>

## Instagram



<https://www.instagram.com/p/C6wSsBPrQGg/?igsh=MW00cGhndjlkN2x2OQ==>



X (anteriormente conocida como  
twitter)

INEC  
@Ecuadorencifras

🇪🇨 ¡El INEC en las aulas!

Hoy nuestro equipo de Estadísticas Económicas fue parte del primer Datacamp de la @udlaecuador del semestre de la carrera de Economía, en el que realizaron una master class 🎓 sobre el Registro Estadístico de Empresas y el Registro Estadístico de la Seguridad Social, y el uso de la información a través de los Visualizadores de Datos 📊 del #INEC.

👉 Seguimos trabajando para llegar a todas las aulas de universidades y colegios, y que puedan acercarse a las estadísticas oficiales del país, para posteriormente implementarlas en sus investigaciones o trabajos académicos. 📖

👉 No nos cansamos en la búsqueda de democratizar las estadísticas del Ecuador 🇪🇨

#YoUsoLosVisualizadoresINEC ✓  
#BuenasCifras #MejoresVidas

Translate post



11:36 · 09 May 24 · 439 Views

<https://twitter.com/Ecuadorencifras/status/1788608905922154788?t=tGWrVDZGZFkCT49AMM6Weg&s=19>



### 3. Conclusiones

- El cronograma estructurado según el Plan de Comunicación aprobado, no se cumplió según lo planificado y en el tiempo previsto.
- No se realizó la socialización de la operación estadística REESS a través de grupos de WhatsApp internos y difusión de videos informativos del REESS; si se realizó la difusión del REESS en grupos de chats de interés, socialización webinar al público externo, mensajes por mailing interno y cartelera, a través de las redes sociales del INEC (Twitter, Facebook, e Instagram), chats de WhatsApp del grupo de trabajo con los medios de comunicación social.

### 4. Recomendaciones

- Seguir comunicando a través de las redes sociales la información del REESS, con ello se informará de su importancia a la ciudadanía en general.
- Fortalecer la promoción en la difusión del REESS, tanto interno como externo, para que los usuarios descubran las bondades de la operación estadística por medio de canales oficiales del INEC.

<b>Elaborado por:</b>	Edgar Hernández	
<b>Revisado y aprobado por:</b>	Libertad Trujillo	
<b>Fecha</b>	13 de mayo de 2024	



@InecEcuador



@ecuadorencifras



@ecuadorencifras



INECEcuador